

Harstad Havn KF avfallsplan.

Utarbeidet første gang	27.03.14
Sist revidert	18.01.18
Sist godkjent	[Dato]
Er det gjort endringer siden forrige godkjenning?	[Nei/Ja, evt. utdyp] Ja, Harstadsjøen Marina er tatt med i planen.

Endringskatalog

Dato	Kapittel/vedlegg	Endring	Ansvarlig
18.01.18			

Beskrivelse av havnen

Harstad Havn KF er en kommunal havn som forvalter Harstad kommunes sjøareal, Daglig leder og ansvarlig for avfallshåndteringen er havnesjef Ivar Hagenlund, vi er en stamnetthavn med er brett spekter av oppgaver som trafikkhavn, fiskerihavn og gjestehavn, og med regionale funksjoner i forhold til IUA-beredskap og basefunksjoner for oljevirkksomheten. Vi har ca. 6400 anløp, 700 000 tonn gods og 550 000 passasjerer.

I henhold til forskrift om begrensning av forurensing kapittel 20, har Harstad Havn KF etablert mottaksordning for avfall og lasterester for skip og andre brukere av våre fasiliteter. Disse er nå utvidet til å dekke fiskeanlegget, havnebygget, hurtigbåtene, gjestehavnen, Stangnes, Harstadsjøen Marina i tillegg til miljøkontaineren. Avfallshåndteringsplanen er utarbeidet i samråd med Hålogaland ressurselskap (HRS) og brukere av havnens avfallsmottak.

Alle skip skal levere avfall i mottaksstasjoner med mindre de har en akseptabel lagringskapasitet som gir grunnlag for levering i neste havn.

All avfallslevering som skjer på Harstad havn sine kaier skal gå via Harstad Havn KF.

For spørsmål til avfallslevering eller gebyrsystemet Harstad havnevakt kontaktes på epost havnevakta@harstad.kommune.no eller telefon 77001212.

Systembeskrivelse

Avfallsmottakene i Harstad havn KF kan deles inn 4 forskjellige grupper:

1. Mottaksstasjoner for brennbart avfall, beregnet for fritidsbåter.
2. Miljøcontainer for levering av avfall i størrelsesorden 2-3 m³ utstyrt for mottak av mindre mengder farlig avfall.

3. Ved levering av større mengder avfall, kloakk, oljeavfall eller lasterester vil det ut i fra meldingskjema bli sendt ut containere og evt. pumpebil.
4. Fast avtale for levering av avfall i Harstad havn.

Meldeplikt og bestilling

Alle utenom rutegående skip og fritidsbåter godkjent for mindre en 12 personer skal gi melding til Harstad havnevakt per mail havnevakta@harstad.kommune.no om de har:

- avfall for levering (mengde og type avfall)
- ikke avfall om bord
- annen fast leveringshavn (godkjent leverandør).
- spørsmål til bruk av mottaksordning.

Dette skal skje:

- minst 24 timer før anløp (dersom kjent anløpssted)
- så snart anløpet er kjent
- ved avgang foregående havn dersom reisen har vart mindre en 24 timer.

Meldingen skal skje på godkjent meldes/deklarasjonskjema. Skjema finnes i vedlegg 1 eller på Harstad Havn KF sin hjemmeside. <https://harstadhavn.no/tjenester/forsyning/>

Beskrivelse av gebyrsystemet

Omkostninger forbundet med mottak og videre håndtering av avfall fra skip skal dekkes ved innkreving av avfallsgebyrer fra de skip som anløper havna. Omfanget av gebyret skal beregnes på grunnlag av skipets bruttotonnasje, eller mengde som leveres.

For båter som leverer fast i Harstad havn utarbeides det egen avtale.

Dersom det leveres store mengder avfall eller lasterester dvs. mer enn 2-3m³, behandles det på samme måte som beskrevet for cruise-/passasjerskip eller orlogsfartøy.

Oljeavfall, lasterester og kloakk

Havnevakta vil formidle kontakt med firma som kan motta oljeavfall, lasterester og kloakk fra skip. For at disse avfallsfraksjonene skal kunne mottas må fartøyet ha overholdt meldeplikten beskrevet i forskriftens § 20-7.

Gebyr for oljeavfall, lasterester og kloakk beregnes i hvert tilfelle på grunnlag av type og mengde som leveres, samt leveringstidspunkt. Gebyret oppkreves av Harstad Havn etter faktisk levert type og mengde, med påslag av et administrasjonsgebyr.

Avfall

Avfall avleveres i avfallscontainere, som er plassert i havnen. Farlig avfall kan kun leveres ved spesielle mottaksstasjoner. Matavfall fra skip utenom EU/EØS-området skal behandles som spesialavfall. Gebyr beregnes etter de faktiske kostnader.

Gebyr for avfall skal betales av alle fartøyer som anløper offentlig kai, uavhengig av om det leveres avfall fra skipet til avfallsordningen. Fritidsbåter og fartøy under 50 BT som ikke betaler havneavgifter, omfattes ikke av ordningen og skal ikke betale gebyr. Gebyr for avfall beregnes på grunnlag av skipets bruttotonnasje.

Det kan kreves tilleggsgebyr dersom fartøyet ønsker å levere større mengder enn hva som anses som rimelig i forhold til skipets størrelse, normal drift og seilingstid siden forrige anløpshavn. Tilleggsgebyr kan også kreves inn dersom fartøyet ikke har overholdt meldeplikten beskrevet i forskrift, eller at de totale kostnader ved mottak av avfall ved hvert anløp overstiger de ovenfor nevnte satser.

Fartøy som før ankomst ber om å få tilkjørt egen avfallscontainer, vil bli fakturert for faktiske utgifter for containerleie, frakt og deponering av avfallet. Fartøyet plikter å overholde meldeplikten beskrevet i forskriftens § 20-7.

Det kan gis fradrag eller bortfall av gebyr dersom det kan dokumenteres at avfall fra skipet leveres fast i en annen havn, eller andre særlige hensyn tilsier det.

Gebyr for avfall oppkreves av Harstad Havn KF og faktureres sammen med anløpsavgift og kaivederlag, og i tillegg kommer administrative kostnader.

Avfallshåndtering

Avfall skal håndteres på en forsvarlig måte slik at det ytre miljø sikres. Basert på oversikt fra fartøy skal det sørges for forsvarlig mottak av de forskjellige typer avfall.

Harstad havn KF kan etter avtale påta seg avfallshåndtering av alle typer skipsavfall.

Hvis det oppdages avvik ved avfallsplan eller levering av avfall ber vi om at avviksskjema for påstand om utilstrekkelige mottaksforhold fylles ut.

Harstad Havn KF benytter Hålogaland Resursselskap som renovatør og de er ansvarlige for videre behandling alt av avfall som leveres i Harstad.

Mottaksanleggenes plassering

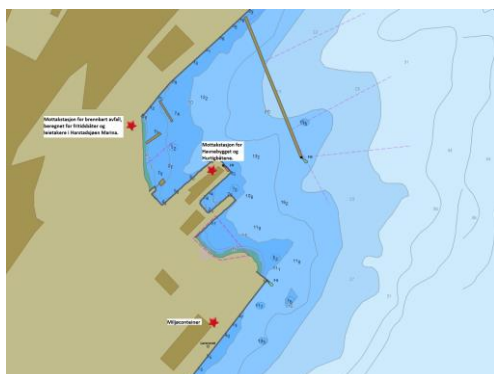

Gjestehavnen og Harstadsjøen Marina

Avfallstyper	Oppsamlings-utstyr	Leveringssted	Behandling	Kommentarer
Brennbart	2 stk.660l beholdere	660l beholdere ved Parkeringsplassen t Gammelbrygga	Til energigjenvinning	Tømmes ukentlig
Brennbart	1 Stk. 220l beholdere	660l beholder på Fiskekaiaen	Til energigjenvinning	Tømmes ukentlig

- Annet avfall som blir generert leveres til godkjent mottak.
- For spørsmål kontakt Harstad havnevakt på tlf. 77001212
- Avfallet hentes av Hålogaland Resursselskap.

Miljøcontainer

Avfallstyper	Oppsamlings-utstyr	Leveringssted	Behandling	Kommentarer
Brennbart	3 stk. 660l beholdere	660l beholdere i miljøcontainer merket brennbart	Til energigjenvinning	Tømmes ved bestilling
Brennbart	2 stk. 660l beholdere	660l beholder ved gjestebryggen	Til energigjenvinning	Tømmes ukentlig
Trevirke, paller	Henger	Leveres direkte til godkjent Miljømottak	Til energigjenvinning	
Glass/Metall	Glass/metallcontainer	Container ved Riksvei 83	Til materialgjenvinning	Tømmes av etter behov
Matavfall	1 stk. 240l beholder	240l beholder i miljøcontainer	Til energigjenvinning/kompostering	Tømmes ved bestilling
Restavfall	1 stk. 660l beholder	660l beholdere i miljøcontainer merket brennbart	Til sortering og gjenvinning.	Ved bestilling
Elektrisk- og Elektronisk avfall				
Lysrør Lyspærer	oljefat	Beholder i miljøcontainer merket lysrør	Til godkjent sluttbehandling	Hentes på bestilling
Elektrisk og elektronisk utstyr	oljefat	Beholder i miljøcontainer merket elektronisk utstyr	Til godkjent sluttbehandling	Hentes på bestilling
Småbatteri Verktøybatteri	Rødboks	Beholder i miljøcontainer merket batteri	Til godkjent sluttbehandling	Hentes på bestilling
Farlig avfall:				
Motorolje	Oljefat	Merket oljefat i miljøcontainer	Til godkjent sluttbehandling	Hentes på bestilling
Oljefilter	Oljefat	Merket oljefat i miljøcontainer	Til godkjent sluttbehandling	Hentes på bestilling

- For skip som leverer større mengder avfall eller lasterester bestilles containere, slamsugebil, eller direkte hos godkjent mottak.
- Annet avfall som blir generert leveres til godkjent mottak.
- For spørsmål kontakt Harstad havnevakt på tlf. 77001212.
- Avfallet hentes av Hålogaland Resursselskap.

Fiskerianlegget

Avfallstyper	Oppsamlings-utstyr	Leveringssted	Behandling	Kommentarer
<u>Farlig avfall:</u>				Hentes på bestilling
Motorolje	Oljefat	Merket oljefat i miljøcontainer	Til godkjent sluttbehandling	
Oljefilter	ADR godkjent fat	Merket ADR fat i miljøcontainer	Til godkjent sluttbehandling	
Oljeholdig avfall	ADR godkjent fat	Merket ADR fat i miljøcontainer	Til godkjent sluttbehandling	
Malings rester	ADR godkjent fat	Merket ADR fat i miljøcontainer	Til godkjent sluttbehandling	

- For spørsmål kontakt Harstad havnevakt på tlf. 77001212
- Annet avfall tas med hjem eller leveres på godkjent mottak.
- Avfallet hentes av Perpetuum.

Havnebygget og hurtigbåtene

Avfallstyper	Oppsamlings-utstyr	Leveringssted	Behandling	Kommentarer
Brennbart	3 stk.660l bokser	Avfallsrom 1 etg.	Til energigjenvinning	Tømming 2 ganger i uken
Papp /papir	1 stk. 660l boks	Avfallsrom 1 etg.	Til materialgjenvinning	Tømmes etter behov
Glass/Metall	1stk. 240l. beholder	Avfallsrom 1 etg.	Til gjenvinning	Tømmes etter behov
Matavfall	3 stk. 240 l. beholder	Avfallsrom 1 etg.	Til energigjenvinning/ kompostering	Tømming 1 gang i uken
<u>Elektrisk- og elektronisk avfall:</u>				Tømmes etter behov
Lysrør Lyspærer	Rekk	Avfallsrom 1 etg.	Til godkjent sluttbehandling	
Elektrisk og elektronisk utstyr	Boks	Beholder i avfallsrom 1 etg. merket Små elektronikk	Til godkjent sluttbehandling	
Småbatteri Verktøybatteri	Boks	Beholder i avfallsrom 1 etg. merket batteri	Til godkjent sluttbehandling	
Keramikk	Boks	Beholder i avfallsrom 1 etg. merket keramikk	Til godkjent sluttbehandling	

- Ved spørsmål kontakt Harstad Havn KF, Havnevakta tlf .77 00 12 12
- For annet avfall ta kontakt havnevakta ellers leveres på godkjent mottak.
- Avfallet hentes av Hålogaland ressurselskap.

Vedlegg 1 Avviksskjema for påstand om utilstrekkelige mottaksforhold

Havn (navn på havn): Harstad Havn KF _____

Havneansvarlig: Ivar Hagenlund _____

Fra hvilket krav eller hvilken lov / forskrift / intern prosedyre / instruks er det avvik?

Beskriv avviket: _____

Forslag til tiltak: _____

Avviket oppdaget (dato): _____, Skjema utfylt av: _____

Avviksskjema skal sendes til havnevakta@harstad.kommune.no

Vedlegg 2 meldingskjema for avfall Harstad havn

MELDINGSSKJEMA FOR AVFALL I HARSTAD HAVN

Dette skjemaet anses som et bestillingsskjema når det er listet opp avfall under pkt 10.1.

Informasjon som skal sendes fra skipet før ankomst til Harstad Havn:

1. Skipets navn: _____ **Kallesignal:** _____

2. IMO-nummer: _____ **Flaggstat:** _____

3. Forventet ankomsttidspunkt (dato og klokke): _____

4. Forventet avgangstidspunkt (dato og klokke): _____

5. Forrige anløpshavn: _____

6. Neste anløpshavn: _____

7. Siste havn der avfall ble levert, og dato for dette: _____

8. Antall besetningsmedlemmer: _____ **Antall passasjerer:** _____

9. Kontaktperson: _____ **Mobil tlf ombord:** _____

10. Type og mengde av avfall og rester som skal leveres og/eller beholdes ombord:

Type avfall:	10.1 Avfall som skal leveres i Harstad Havn (m ³)	10.2 Maksimal lagringskapasitet til rådighet (m ³)	10.3 Avfallsmengde som beholdes ombord (m ³)	10.4 Havn der resten av avfallet blir levert	10.5 Antatt avfallsmengde som blir generert mellom melding og neste anløpshavn (m ³)
1. Spillolje:					
Oljeholdig slam:					
Oljeholdig bunnvann:					
Andre (spesifiseres):					
2. Avfall:					
Matavfall:					
Plastavfall:					
Restavfall (spesifiser):					
3. Spillvann: (Inkl. kloakkvann):					
4. Lasterelatert avfall: (paller etc):					
5. Lasterester (spesifiser):					

Jeg bekrefter at ovenstående opplysninger er nøyaktige og korrekte, og at det er tilstrekkelig lagringskapasitet til rådighet ombord til å oppbevare alt avfall som genereres mellom denne meldingen og neste havn.

Vevn der avfalles skal leveres.

_____ Dato

_____ Tidspunkt

_____ Underskrift

Vedlegg 3 Avfall lever i 2017

Kundenr	Navn	Anlegg	Artikkel	Beskrivelse	Mengde	Enhet
30230	Harstad Havn KF	29	1111	Kjøkken- og matavfall fra næring	0,33	Tonn
30230	Harstad Havn KF	30	1111	Kjøkken- og matavfall fra næring	0,53	Tonn
30230	Harstad Havn KF	31	1111	Kjøkken- og matavfall fra næring	0,24	Tonn
30230	Harstad Havn KF	58	1111	Kjøkken- og matavfall fra næring	0,18	Tonn
30230	Harstad Havn KF	19	1123	Emballert matavfall	0,52	Tonn
30230	Harstad Havn KF	0	1142	Behandlet trevirke	0,5	Tonn
30230	Harstad Havn KF	23	1142	Behandlet trevirke	3,44	Tonn
30230	Harstad Havn KF	74	1142	Behandlet trevirke	0,16	Tonn
30230	Harstad Havn KF	99	1142	Behandlet trevirke	2,54	Tonn
30230	Harstad Havn KF	102	1142	Behandlet trevirke	2,76	Tonn
30230	Harstad Havn KF	23	1222	Bølgepapp	0,06	Tonn
30230	Harstad Havn KF	50	1222	Bølgepapp	0	Tonn
30230	Harstad Havn KF	64	1222	Bølgepapp	0,69	Tonn
30230	Harstad Havn KF	29	1298	Blandet papir næring	0,12	Tonn
30230	Harstad Havn KF	30	1298	Blandet papir næring	0,16	Tonn
30230	Harstad Havn KF	31	1298	Blandet papir næring	0,26	Tonn
30230	Harstad Havn KF	50	1322	Blandet glasseballasje/med metall	0,19	Tonn
30230	Harstad Havn KF	58	1322	Blandet glasseballasje/med metall	0,13	Tonn
30230	Harstad Havn KF	64	1322	Blandet glasseballasje/med metall	0,2	Tonn
30230	Harstad Havn KF	0	1499	Blandede metaller med andre materialer	0,16	Tonn
30230	Harstad Havn KF	23	1499	Blandede metaller med andre materialer	1,2	Tonn
30230	Harstad Havn KF	75	1499	Blandede metaller med andre materialer	0,94	Tonn
30230	Harstad Havn KF	102	1499	Blandede metaller med andre materialer	0,64	Tonn
30230	Harstad Havn KF	0	1599	Blandet EE-avfall	0,02	Tonn
30230	Harstad Havn KF	50	1599	Blandet EE-avfall	0,08	Tonn
30230	Harstad Havn KF	0	7011	Spillolje refusjonsberettiget	60	Kg
30230	Harstad Havn KF	50	7011	Spillolje refusjonsberettiget	250	Kg
30230	Harstad Havn KF	0	7012	Spillolje	7560	Kg
30230	Harstad Havn KF	0	7012	Spillolje (Perpetuum)	13060	Kg
30230	Harstad Havn KF	0	7022	Oljeforurenset masse	20	Kg
30230	Harstad Havn KF	0	7024	Oljefilter	20	Kg
30230	Harstad Havn KF	50	7024	Oljefilter	59	Kg
30230	Harstad Havn KF	50	7030	Oljeemulsjoner, sloppvann	100	Kg
30230	Harstad Havn KF	101	7030	Oljeemulsjoner, sloppvann	3100	Kg
30230	Harstad Havn KF	50	7051	Maling, lim lakk	5	Kg
30230	Harstad Havn KF	23	7098	CCA-Impregneret trevirke	1,14	Tonn
30230	Harstad Havn KF	0	7154	Kreosotimpregneret trevirke Næring	0,26	Tonn
30230	Harstad Havn KF	0	9902	Restavfall kundesortert	1,16	Tonn
30230	Harstad Havn KF	1	9902	Restavfall kundesortert	0,16	Tonn
30230	Harstad Havn KF	23	9902	Restavfall kundesortert	0,02	Tonn
30230	Harstad Havn KF	90	9902	Restavfall kundesortert	0,02	Tonn
30230	Harstad Havn KF	1	9913	Utsortert brennbart avfall	21,2	Tonn
30230	Harstad Havn KF	19	9913	Utsortert brennbart avfall	0,74	Tonn
30230	Harstad Havn KF	23	9913	Utsortert brennbart avfall	0,44	Tonn
30230	Harstad Havn KF	29	9913	Utsortert brennbart avfall	0,97	Tonn
30230	Harstad Havn KF	30	9913	Utsortert brennbart avfall	0,98	Tonn
30230	Harstad Havn KF	31	9913	Utsortert brennbart avfall	1,12	Tonn
30230	Harstad Havn KF	32	9913	Utsortert brennbart avfall	3,7	Tonn
30230	Harstad Havn KF	50	9913	Utsortert brennbart avfall	2,69	Tonn
30230	Harstad Havn KF	58	9913	Utsortert brennbart avfall	0,75	Tonn
30230	Harstad Havn KF	96	9913	Utsortert brennbart avfall	0,54	Tonn
30230	Harstad Havn KF	100	9913	Utsortert brennbart avfall	0,2	Tonn